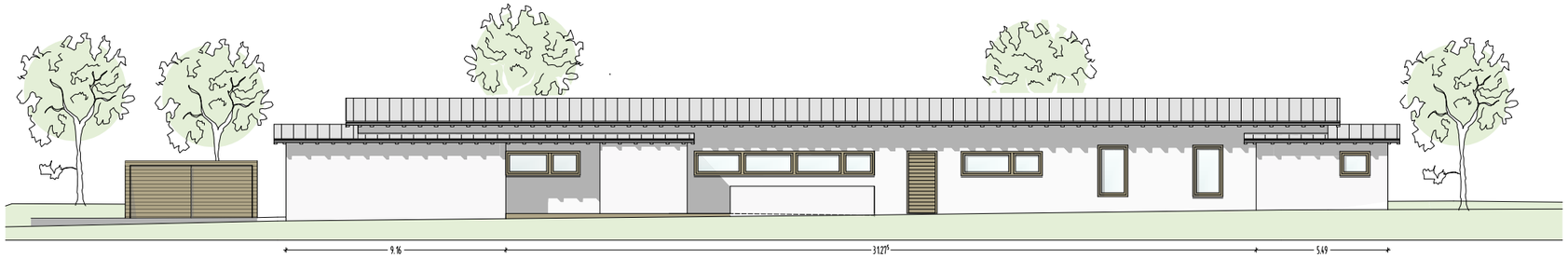

ANSICHT NORD
M 1:100

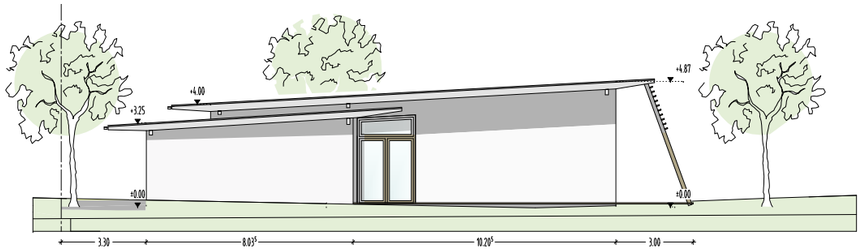

ANSICHT WEST
M 1:100

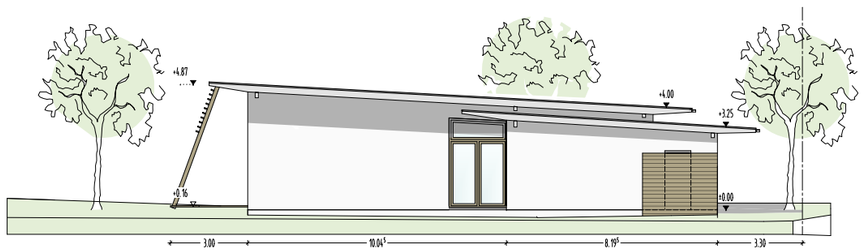

ANSICHT OST
M 1:100

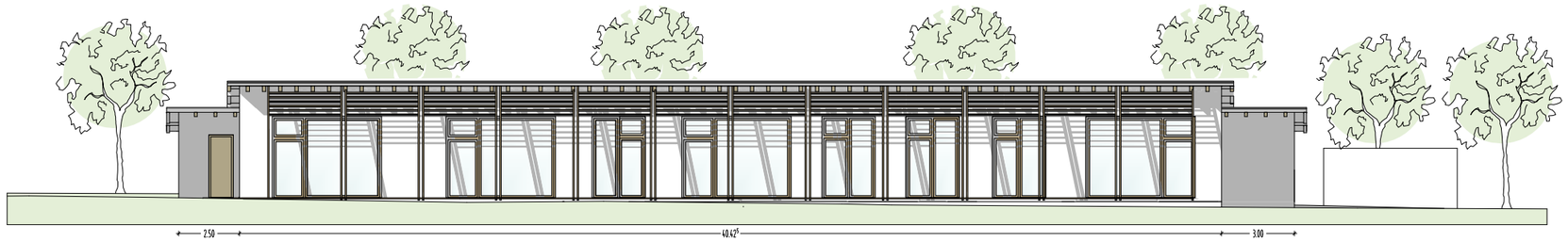

ANSICHT SÜD
M 1:100

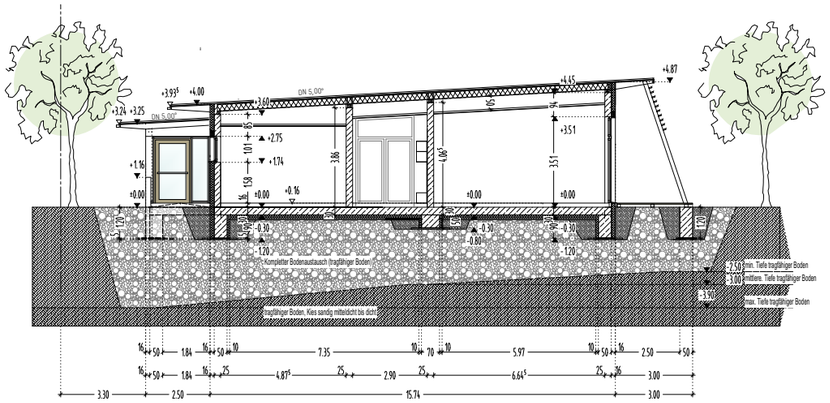

QUERSCHNITT
M 1:100

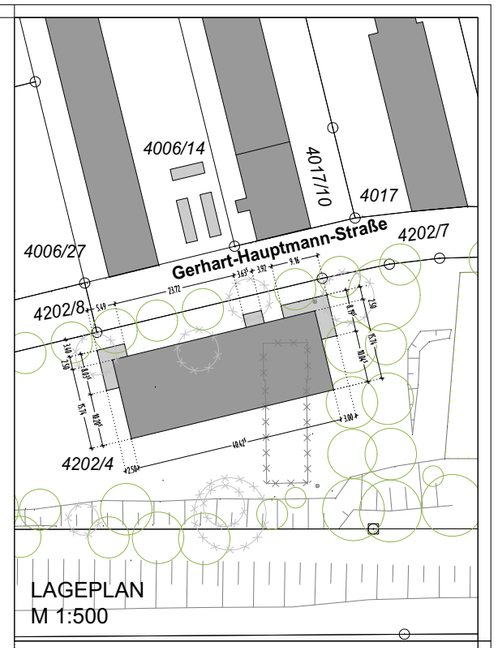

LAGEPLAN
M 1:500

ENTWURFSPLAN EP03

KOLBINGER
BÜRO FÜR INNEN
UND ARCHITEKTUR

BAUVORHABEN

NEUBAU EINER 3 GRUPPIGEN KITA MIT 75 BETREUUNGSPLÄTZEN
(1 X KIKRI; 2 X KIGA)

Flur-Nr.: 4202/4
Gerhart-Hauptmann-Str.
85055 Ingolstadt

BAUHERR

HBA Stadt Ingolstadt

Spitalstr. 3
85049 Ingolstadt

EIGENTÜMER

Stadt Ingolstadt

NACHBARN

FLUR NR. 4202/5
FLUR NR. 4202/6
FLUR NR. 4202/7
FLUR NR. 4202/8

ENTWURFSVERFASSER

Irmgard Kolbinger
Dipl.-Ing. (FH) Innen- und Architektur
Feldkirchener Str. 22a
85055 Ingolstadt

ANSICHTEN
SCHNITTE M 1:100

ORT // DATUM

INGOLSTADT // 31.03.2017