Bebauungs- und Grünordnungsplan
Nr. 112 R - " Ringsee - Südlich Grünewaldstraße "

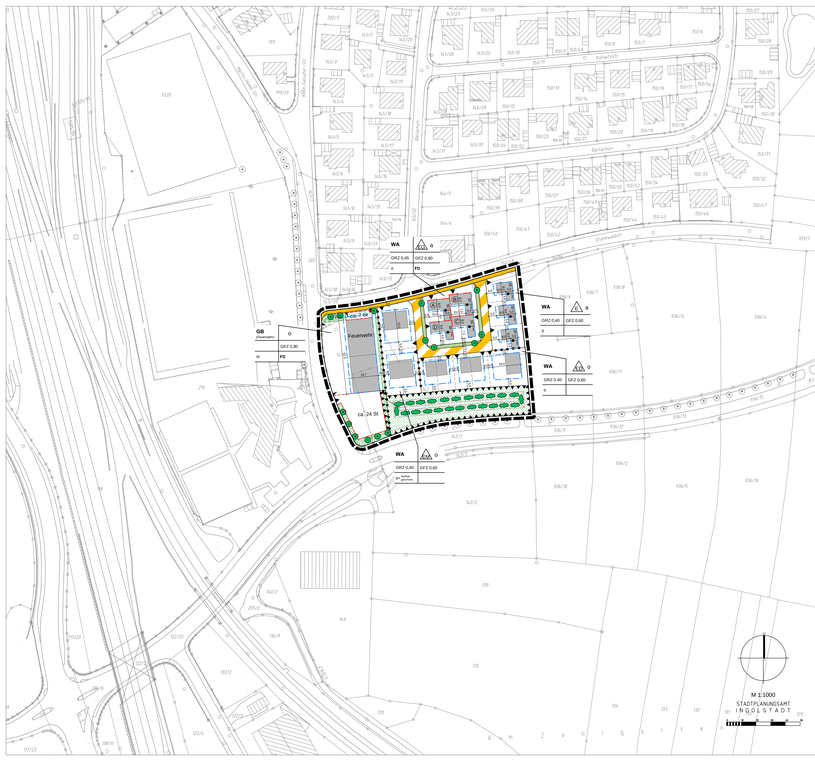
Fußgängerzone
GB
II
FD
WA
GRZ 0,45
GFZ 0,90
II
ca. 24 St
WA
GRZ 0,45
GFZ 0,90
II
WA
GRZ 0,45
GFZ 0,90
II
WA
GRZ 0,45
GFZ 0,90
II
Grünordnungsgebiet
Bauleitplanung
Flurstücksgrenze
Gebäude
Straßenbahn
Straßenbahnhaltestelle
Straßenbahnhaltestelle
Straßenbahnhaltestelle