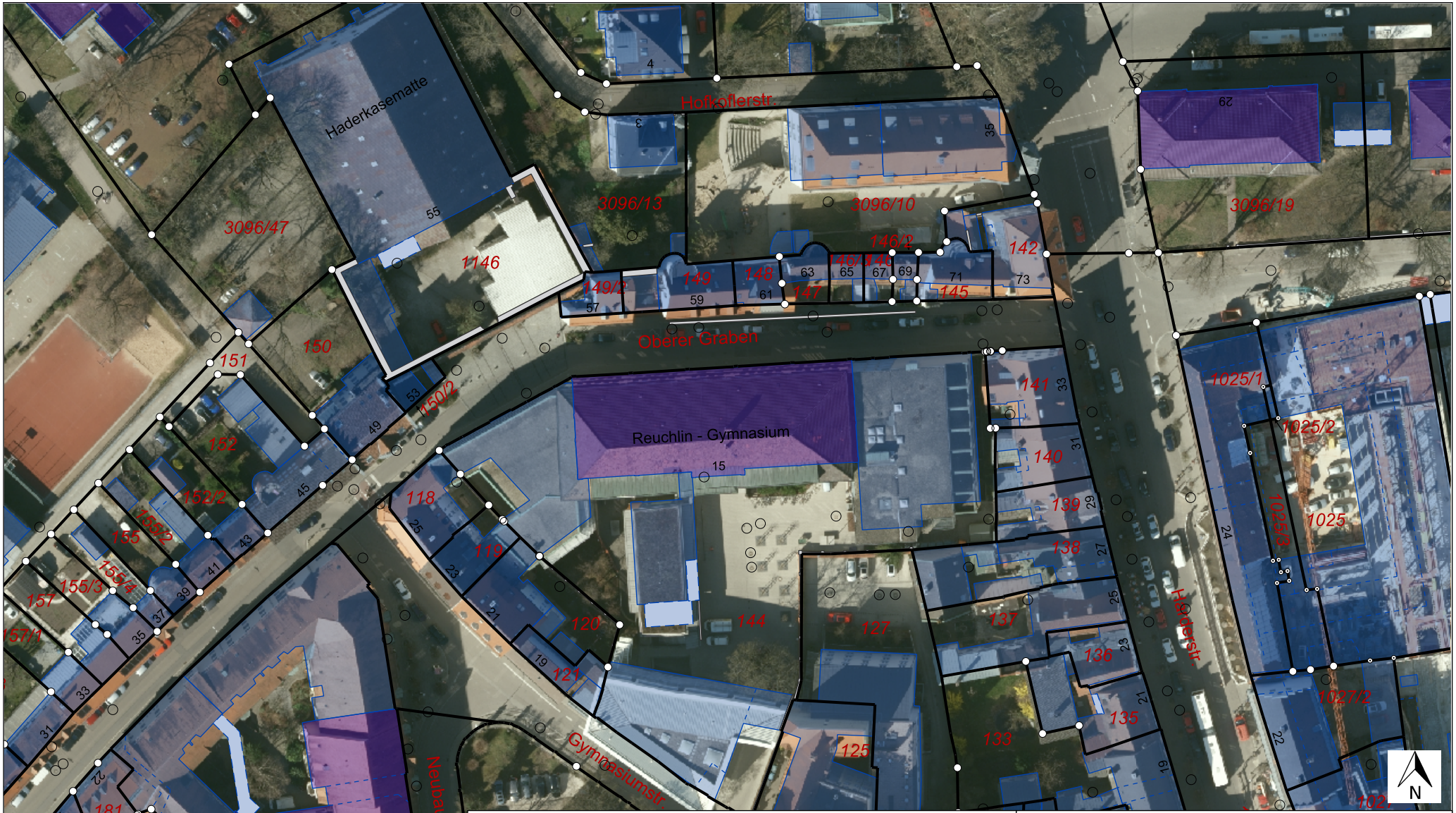

	Stadt Ingolstadt Hochbauamt Spitalstr. 3 85049 Ingolstadt	
	Brucklacher	23.02.2016
Auszug aus dem GIS der Stadt Ingolstadt	Blatt 1	M = 1:1000



LAGEPLAN

M 1 : 500

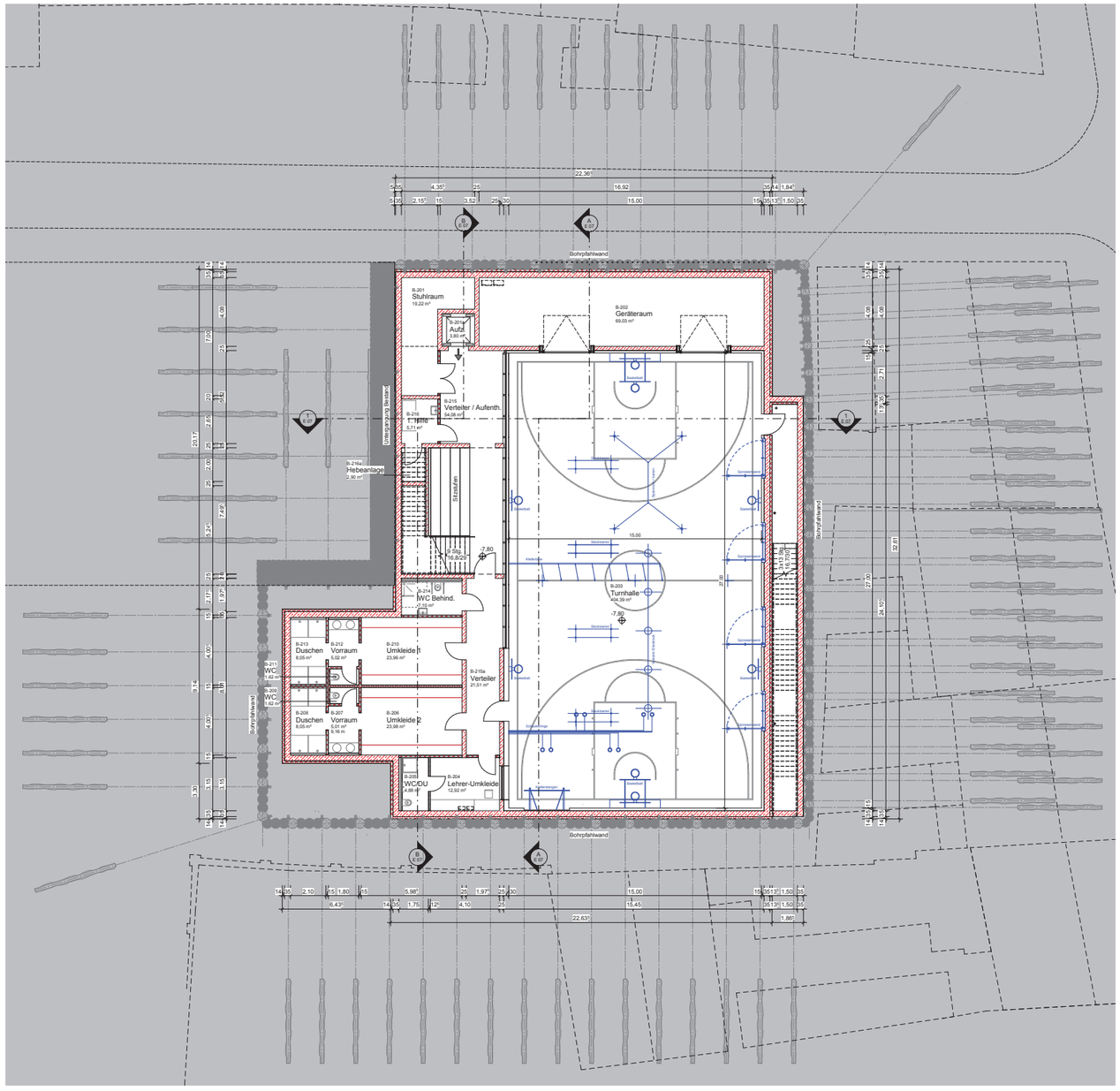

2. UNTERGESCHOSS - GESAMTPLANUNG

M 1 : 100

Nr.	Raumbezeichnung	Fläche	Nutzflächen
B-216a	Hebeanlage	2,90 m²	FF
FF		2,90 m²	
B-203	Turnhalle	404,39 m²	HNF
HNF		404,39 m²	
B-201	Stuhlraum	19,22 m²	NNF
B-202	Geräteraum	69,03 m²	NNF
B-204	Lehrer-Umkleide	12,92 m²	NNF
B-205	WC/DU	4,88 m²	NNF
B-206	Umkleide 2	23,98 m²	NNF
B-207	Vorraum	5,01 m²	NNF
B-208	Duschen	8,05 m²	NNF
B-209	WC	1,62 m²	NNF
B-210	Umkleide 1	23,96 m²	NNF
B-211	WC	1,62 m²	NNF
B-212	Vorraum	5,02 m²	NNF
B-213	Duschen	8,05 m²	NNF
B-214	WC Behind.	7,10 m²	NNF
B-216	1. Hilfe	5,71 m²	NNF
NNF		196,15 m²	
B-201a	Aufz.	3,80 m²	VF
B-215	Verteiler / Aufenth.	54,08 m²	VF
B-215a	Verteiler	21,51 m²	VF
VF		79,39 m²	
		482,82 m²	

± 0,00 = 375,74 m NN

GESAMTPLANUNG - GRUNDRISS 2. UNTERGESCHOSS - LAGEPLAN — E 01 PLANNR.INDEX

STADT INGOLSTADT
HOCHBAUAMT
Spitalstraße 3, 85049 Ingolstadt, Tel: 0841 305-2160, Fax: 0841 305-2166

Stadt Ingolstadt

GENERALSANIERUNG REUCHLIN-GYMNASIUM INGOLSTADT — GEB.-NR

LAGEPLAN — ENTWURF

2. UNTERGESCHOSS - GESAMTPLANUNG

Wie angezeigt

MASSN.-NR	KAP./TITEL	GEZ.VON	GEZ. AM	STAND	PLOTDATUM	SONSTIGES
NEBST		hss		15.10.2015		

LAGEPLAN / GEBÄUDEÜBERSICHT

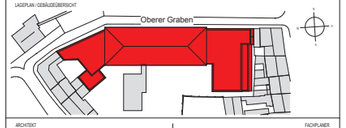

ARCHITEKT

BAURCONSULT
ARCHITEKTEN INGENIEURE
Raiffeisenstraße 3 · 97437 Haßfurt · t +49 9521 696 0
BAURCONSULT.COM

FACHPLANER

kplan AG

FREIGABE ARCHITEKT

FREIGABE FACHPLANER

EXT. ANMERKUNGEN BAUAMT

ÜBERGABE UNTERLAGEN NACH VOB / B

DATEI

D:\Sicherung D:\145957 (Reuchlin Ingolstadt)\Reuchlin_Entwurf.rvt

PLANNR.INDEX

E 01

H/B = 841 / 1350 (1,13m²)

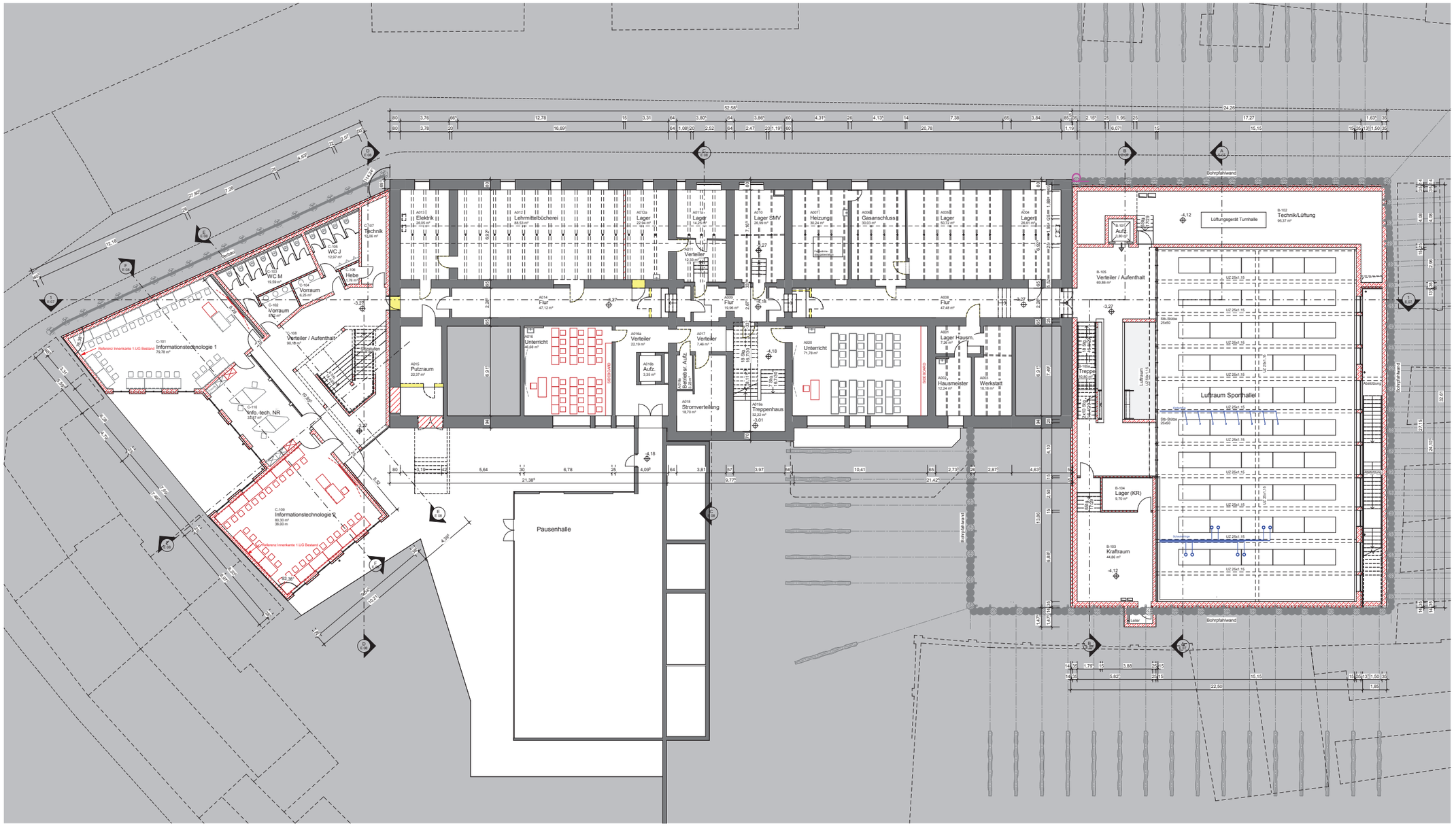

1. UNTERGESCHOSS - GESAMTPLANUNG

M 1 : 100

Nr.	Raumbezeichnung	Fläche	Nutzflächen
A006	Gasanschluss	30,03 m²	FF
A007	Heizung	30,24 m²	FF
A013	Elektrik	26,06 m²	FF
A019	Stromverteilung	18,70 m²	FF
A016a	Betrieber. Aufz.	3,23 m²	FF
B-102	Technik/Lüftung	95,37 m²	FF
C-106	Hebe	1,76 m²	FF
C-107	Technik	12,06 m²	FF
FF		217,43 m²	
A012	Lehrmittelbücherei	88,53 m²	HNF
A016	Unterricht	66,68 m²	HNF
A020	Unterricht	71,79 m²	HNF
B-103	Kraftraum	44,86 m²	HNF
C-101	Informationstechnologie 1	79,78 m²	HNF
C-109	Informationstechnologie 2	80,30 m²	HNF
C-110	Info.-tech. NR	33,67 m²	HNF
HNF		445,81 m²	
A001	Lager Hausm.	7,26 m²	NNF
A002	Hausmeister	12,24 m²	NNF
A003	Werkstatt	16,18 m²	NNF
A004	Lager	26,61 m²	NNF
A005	Lager	50,72 m²	NNF
A010	Lager SMV	26,69 m²	NNF
A011a	Lager	14,25 m²	NNF
A012a	Lager	22,94 m²	NNF
A015	Putzraum	22,37 m²	NNF
B-104	Lager (KR)	9,70 m²	NNF
C-102	Vorraum	8,02 m²	NNF
C-103	WC M	19,59 m²	NNF
C-104	Vorraum	9,25 m²	NNF
C-105	WC J	12,97 m²	NNF
NNF		258,10 m²	
A008	Flur	47,48 m²	VF
A009	Flur	19,96 m²	VF
A011	Verteiler	12,33 m²	VF
A014	Flur	47,12 m²	VF
A016a	Verteiler	22,19 m²	VF
A016b	Aufz.	3,35 m²	VF
A017	Verteiler	7,46 m²	VF
A019a	Treppenhaus	32,22 m²	VF
B-101	Aufz.	3,80 m²	VF
B-105	Verteiler / Aufenthalt	69,88 m²	VF
B-105a	Treppe	10,80 m²	VF
C-108	Verteiler / Aufenthalt	90,18 m²	VF
VF		366,76 m²	
		1288,10 m²	

± 0,00 = 375,74 m NN

GESAMTPLANUNG - GRUNDRISSE 1. UNTERGESCHOSS — E 02 (PLANNR./INDEX)

STADT INGOLSTADT
HOCHBAUAMT
Spitalstraße 3, 85049 Ingolstadt, Tel: 0841 305-2160, Fax: 0841 305-2166

Stadt Ingolstadt

GENERALSANIERUNG REUCHLIN-GYMNASIUM INGOLSTADT — GEB.-NR

1. UNTERGESCHOSS - GESAMTPLANUNG — ENTWURF

Wie angezeigt

MASSN.-NR	KAP.-TITEL	GEZ.VON	GEZ. AM	STAND	PLOTDATUM	SONSTIGES
145857		hes		21.09.2015		

LAGEPLAN / GEBÄUDEÜBERSICHT

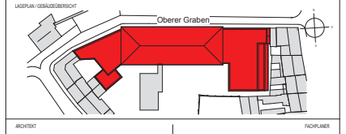

ARCHITEKT: BAURCONSULT ARCHITEKTEN INGENIEURE, Raiffeisenstraße 3 // 97437 Haßfurt // T +49 9521 684 0, BAURCONSULT.COM

FACHPLANER: kplan AG

FREIGABE ARCHITEKT

FREIGABE FACHPLANER

EVT. ANMERKUNGEN BAUHERR

ÜBERGABE UNTERLAGEN NACH VOB / B

DATEI: D:\Sicherung D\145957 (Reuchlin Ingolstadt)\Reuchlin_Entwurf.rvt

PLANNR./INDEX: E 02

H/B = 841 / 1350 (1.13m²)

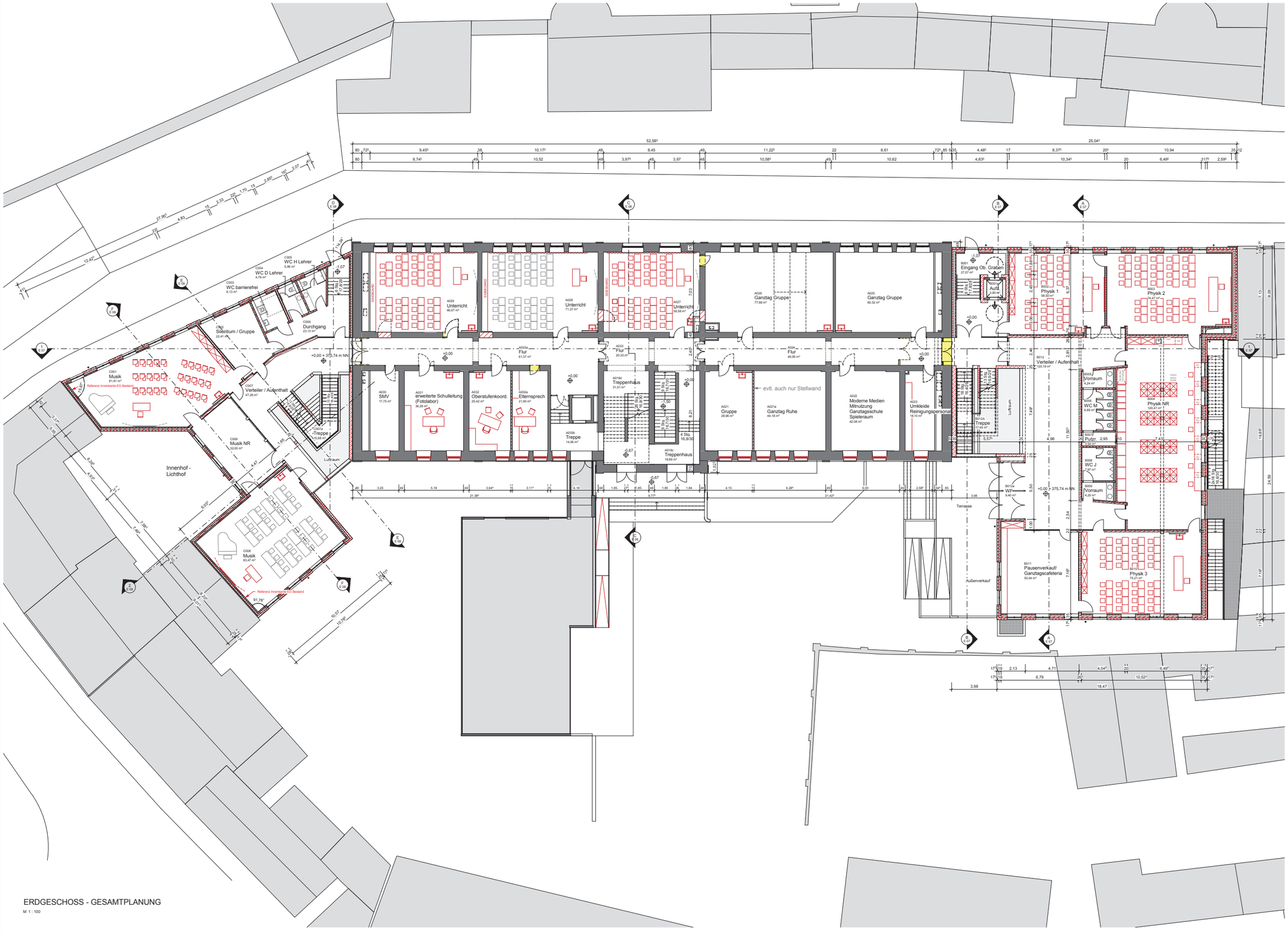

ERDGESCHOSS - GESAMTPLANUNG

M 1 : 100

Nr.	Raumbezeichnung	Fläche	Nutzflächen
A021	Gruppe	28,96 m²	HNF
A021a	Ganztag Ruhe	44,18 m²	HNF
A022	Moderne Medien Mitnutzung Ganztagsschule Spieleraum	42,08 m²	HNF
A023	Umkleide Reinigungspersonal	18,10 m²	HNF
A025	Ganztag Gruppe	60,32 m²	HNF
A026	Ganztag Gruppe	77,66 m²	HNF
A027	Unterricht	58,58 m²	HNF
A028	Unterricht	71,37 m²	HNF
A029	Unterricht	66,07 m²	HNF
A030	SMV	17,75 m²	HNF
A031	erweiterte Schulleitung (Fotolabor)	36,28 m²	HNF
A032	Oberstufenkoord.	25,42 m²	HNF
A032a	Elternsprech	21,90 m²	HNF
B002	Physik 1	58,50 m²	HNF
B003	Physik 2	74,47 m²	HNF
B004	Physik NR	120,47 m²	HNF
B010	Physik 3	75,21 m²	HNF
B011	Pausenverkauf/ Ganztagscafeteria	50,54 m²	HNF
C001	Musik	81,81 m²	HNF
C002	Silentium / Gruppe	22,41 m²	HNF
C008	Musik	83,47 m²	HNF
C009	Musik NR	32,00 m²	HNF
HNF		1167,55 m²	
B005	Vorraum	4,24 m²	NNF
B006	WC M	9,89 m²	NNF
B007	Putzr.	3,54 m²	NNF
B008	WC J	7,97 m²	NNF
B009	Vorraum	4,25 m²	NNF
C003	WC barrierefrei	6,13 m²	NNF
C004	WC D Lehrer	4,76 m²	NNF
C005	WC H Lehrer	5,86 m²	NNF
NNF		46,64 m²	
A019b	TH	11,63 m²	VF
A019c	Treppenhaus	18,89 m²	VF
A019d	Treppenhaus	31,51 m²	VF
A024	Flur	49,95 m²	VF
A033	Flur	20,33 m²	VF
A033a	Flur	61,37 m²	VF
A033b	Treppe	14,06 m²	VF
B001	Eingang Ob. Graben	27,07 m²	VF
B001a	Aufz.	3,80 m²	VF
B012	Verteiler / Aufenthalt	120,19 m²	VF
B012A	Treppe	17,49 m²	VF
B012a	WF	9,40 m²	VF
C006	Durchgang	23,13 m²	VF
C007	Verteiler / Aufenthalt	47,26 m²	VF
C007a	Treppe	15,68 m²	VF
VF		471,77 m²	
		1685,96 m²	

± 0,00 = 375,74 m NN

GESAMTPLANUNG - GRUNDRISS ERDGESCHOSS — E 03

PLANNR.INDEX

STADT INGOLSTADT
HOCHBAUAMT

Stadt Ingolstadt

Spitalstraße 3, 85049 Ingolstadt, Tel: 0841 305-2160, Fax: 0841 305-2166

GENERALSANIERUNG REUCHLIN-GYMNASIUM INGOLSTADT — GEB.-NR

ERDGESCHOSS - GESAMTPLANUNG — ENTWURF

MASSIN. NR	KAP./TITEL	GEZ.VON	GEZ. AM	STAND	PLOTDATUM	SONSTIGES
145957		Nas		21.09.2015		

LAGEPLAN / GEBÄUDEÜBERSICHT

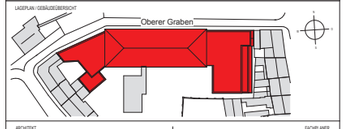

ARCHITEKT

BAURCONSULT
ARCHITEKTEN INGENIEURE
Raiffeisenstraße 3 // 97437 Haßfurt // t +49 9521 696 0
BAURCONSULT.COM

FACHPLANER

kplan AG

FREIGABE ARCHITEKT

FREIGABE FACHPLANER

EVT. ANMERKUNGEN BAUAMT

ÜBERGABE UNTERLAGEN NACH VOB / B

DATEI

D:\Sicherung D\145957 (Reuchlin Ingolstadt)\Reuchlin_Entwurf.rvt

PLANNR.INDEX

E 03

H/B = 841 / 1350 (1.13m²)

Nr.	Raumbezeichnung	Fläche	Nutzflächen
A035	Unterricht	78,66 m²	HNF
A036	Unterricht	67,03 m²	HNF
A039	Unterricht	66,57 m²	HNF
A040	Unterricht	76,98 m²	HNF
A041	Unterricht	61,46 m²	HNF
A042	Unterricht	77,95 m²	HNF
A043	Unterricht	67,24 m²	HNF
A044	Unterricht	65,17 m²	HNF
A045	Ausweichraum	39,23 m²	HNF
A046	Schulpsych.	31,66 m²	HNF
B106	Biologie 1	62,32 m²	HNF
B107	Biologie 2	79,79 m²	HNF
B108	Biologie NR	87,62 m²	HNF
B112	Natur + Technik	60,02 m²	HNF
B113	Natur+Technik NR	50,75 m²	HNF
C101	Werken 1	83,20 m²	HNF
C102	Werken 1 Nebenraum	34,71 m²	HNF
C109	Kunst	85,33 m²	HNF
C110	Kunst NR	39,27 m²	HNF
HNF		1228,36 m²	

A034	Spinde	31,14 m²	NNF
B101	Vorraum	2,62 m²	NNF
B102	WC J	2,99 m²	NNF
B103	Vorraum	2,61 m²	NNF
B104	WC M	2,99 m²	NNF
B105	Lager	10,36 m²	NNF
B109	E-UV	3,73 m²	NNF
B110	Putz	2,52 m²	NNF
B111	Kopierraum	10,43 m²	NNF
C103	Vorraum	4,11 m²	NNF
C104	WC J	4,33 m²	NNF
C105	Vorraum	5,03 m²	NNF
C106	WC M	6,60 m²	NNF
NNF		90,45 m²	

A019a	Treppenhaus	33,34 m²	VF
A038	Flur	63,04 m²	VF
A047	Flur	9,93 m²	VF
A047a	Flur	59,13 m²	VF
B114	Verteiler / Aufenthalt	99,29 m²	VF
B114a	Treppe	18,22 m²	VF
C107	Durchgang	6,89 m²	VF
C108	Verteiler / Aufenthalt	48,69 m²	VF
C109a	Treppe	15,19 m²	VF
VF		344,72 m²	
		1660,53 m²	

1. OBERGESCHOSS - GESAMTPLANUNG

M 1 : 100

± 0,00 = 375,74 m NN

GESAMTPLANUNG - GRUNDRISS 1. OBERGESCHOSS — E 04 — PLANNR./INDEX

STADT INGOLSTADT
HOCHBAUAMT
Spitalstraße 3, 85049 Ingolstadt, Tel. 0841 305-2160, Fax. 0841 305-2166

Stadt Ingolstadt

GENERALSANIERUNG REUCHLIN-GYMNASIUM INGOLSTADT — GEB.-NR

1. OBERGESCHOSS - GESAMTPLANUNG — ENTWURF

Wie angezeigt

MASSN.-NR	KAP.-TITEL	GEZ.VON	GEZ. AM	STAND	PLOTDATUM	SONSTIGES
HI002		fsk		21.09.2015		

LAGEPLAN / GEBÄUDEÜBERSICHT

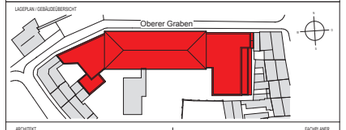

ARCHITEKT: BAURCONSULT ARCHITEKTEN INGENIEURE, Raiffeisenstraße 3, D 85057 Ingolstadt, T +49 8521 694-0, Mail: info@baurconsult.de

FACHPLANER: kplan AG

FREIGABE ARCHITEKT

FREIGABE FACHPLANER

EVT. ANMERKUNGEN BAUAMT

ÜBERGABE UNTERLAGEN NACH VOB / B

DATEI: D:\Sicherung D\146957 (Reuchlin Ingolstadt)\Reuchlin_Entwurf.rvt

PLANNR./INDEX: E 04

HÖB = 841 / 1350 (1.13m²)

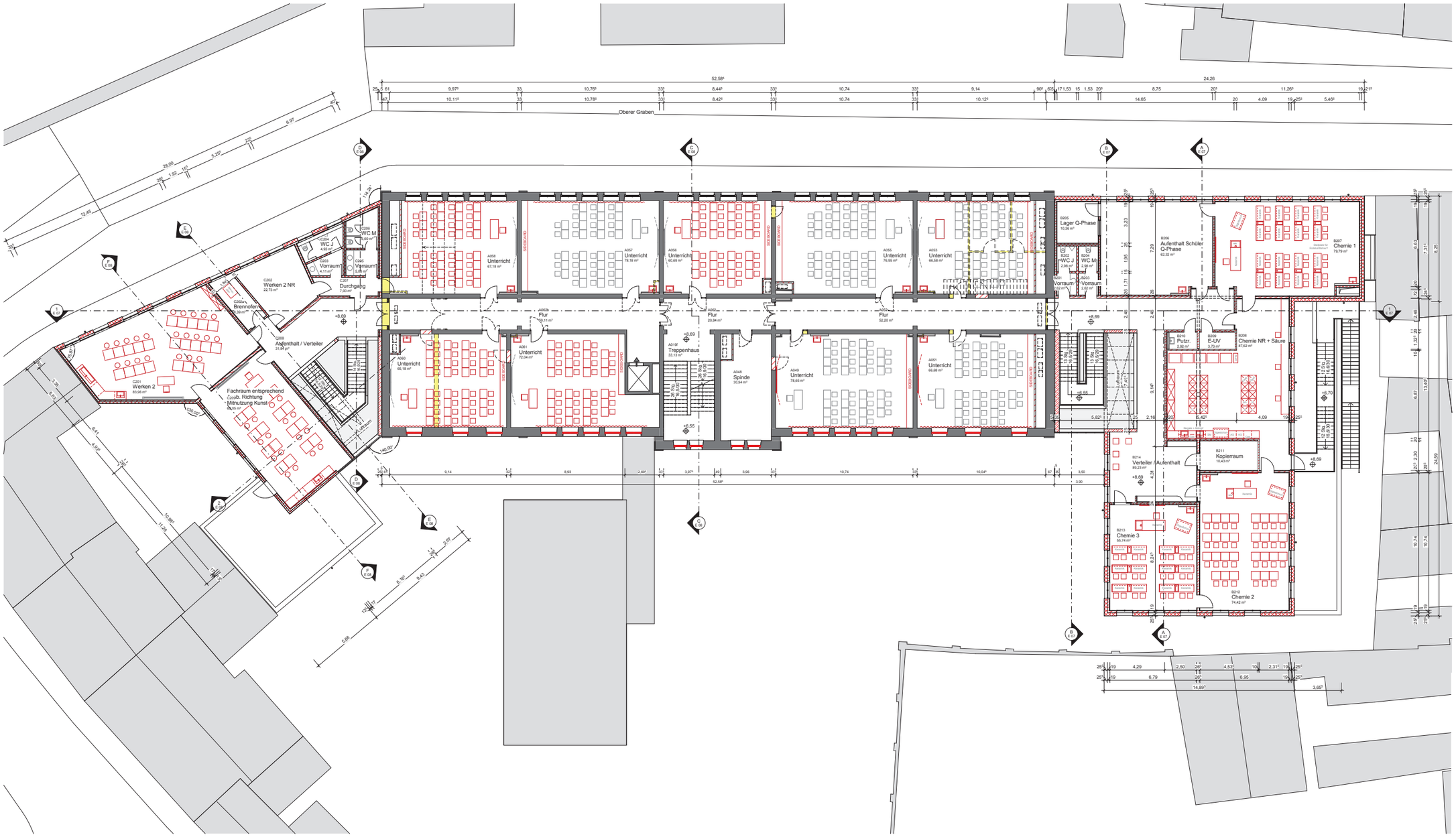

2 OBERGESCHOSS - GESAMTPLANUNG

M 1 : 100

Nr.	Raumbezeichnung	Fläche	Nutzflächen
B209	E-UV	3,73 m²	FF
FF		3,73 m²	
A049	Unterricht	78,65 m²	HNF
A051	Unterricht	66,68 m²	HNF
A053	Unterricht	66,58 m²	HNF
A055	Unterricht	76,95 m²	HNF
A056	Unterricht	60,69 m²	HNF
A057	Unterricht	78,18 m²	HNF
A058	Unterricht	67,18 m²	HNF
A060	Unterricht	65,18 m²	HNF
A061	Unterricht	72,04 m²	HNF
B206	Aufenthalt Schüler Q-Phase	62,32 m²	HNF
B207	Chemie 1	79,79 m²	HNF
B208	Chemie NR + Säure	87,62 m²	HNF
B212	Chemie 2	74,42 m²	HNF
B213	Chemie 3	55,74 m²	HNF
C201	Werken 2	83,96 m²	HNF
C202	Werken 2 NR	22,73 m²	HNF
C202a	Brennofen	8,39 m²	HNF
C209	Fachraum entsprechend Ausb. Richtung Mitnutzung Kunst	68,05 m²	HNF
HNF		1175,14 m²	
A048	Spinde	30,94 m²	NNF
B201	Vorraum	2,62 m²	NNF
B202	WC J	2,98 m²	NNF
B203	Vorraum	2,62 m²	NNF
B204	WC M	2,98 m²	NNF
B205	Lager Q-Phase	10,36 m²	NNF
B210	Putzr.	2,92 m²	NNF
B211	Kopierraum	10,43 m²	NNF
C203	Vorraum	4,11 m²	NNF
C204	WC J	4,93 m²	NNF
C205	Vorraum	5,03 m²	NNF
C206	WC M	6,60 m²	NNF
NNF		86,52 m²	
A019f	Treppenhaus	33,13 m²	VF
A052	Flur	52,20 m²	VF
A062	Flur	20,84 m²	VF
A062b	Flur	59,11 m²	VF
B214	Verteiler / Aufenthalt	89,23 m²	VF
C207	Durchgang	7,00 m²	VF
C208	Aufenthalt / Verteiler	31,84 m²	VF
VF		293,34 m²	
		1558,73 m²	

± 0,00 = 375,74 m NN

GESAMTPLANUNG - GRUNDRISS 2. OBERGESCHOSS — E 05 (PLANNR.INDEX)

STADT INGOLSTADT
HOCHBAUAMT
Spitalstraße 3, 85049 Ingolstadt, Tel: 0841/ 305-2160, Fax: 0841/ 305-2166

Stadt Ingolstadt

GENERALSANIERUNG REUCHLIN-GYMNASIUM INGOLSTADT — GEB.-NR

2. OBERGESCHOSS - GESAMTPLANUNG — ENTWURF

Wie angezeigt

MASSN.-NR	KAP./TITEL	GEZ.VON	GEZ. AM	STAND	PLOTDATUM	SONSTIGES
NGBST		hes		21.08.2015		

LAGEPLAN / GEBÄUDEÜBERSICHT

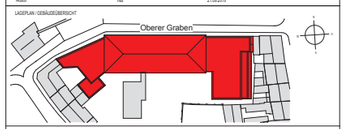

ARCHITEKT: BAURCONSULT ARCHITEKTEN INGENIEURE, Raiffeisenstraße 3, 97437 Haßfurt, Tel: +49 9521 694 0, BAURCONSULT.COM

FACHPLANER: kplan AG

FREIGABE ARCHITEKT — FREIGABE FACHPLANER

EVT. ANMERKUNGEN BAUAMT

ÜBERGABE UNTERLAGEN NACH VOB / B

DATEI: D:\Sicherung D\145957 (Reuchlin Ingolstadt)\Reuchlin_Entwurf.rvt — PLANNR.INDEX: E 05

H/B = 841 / 1350 (1.13m²)

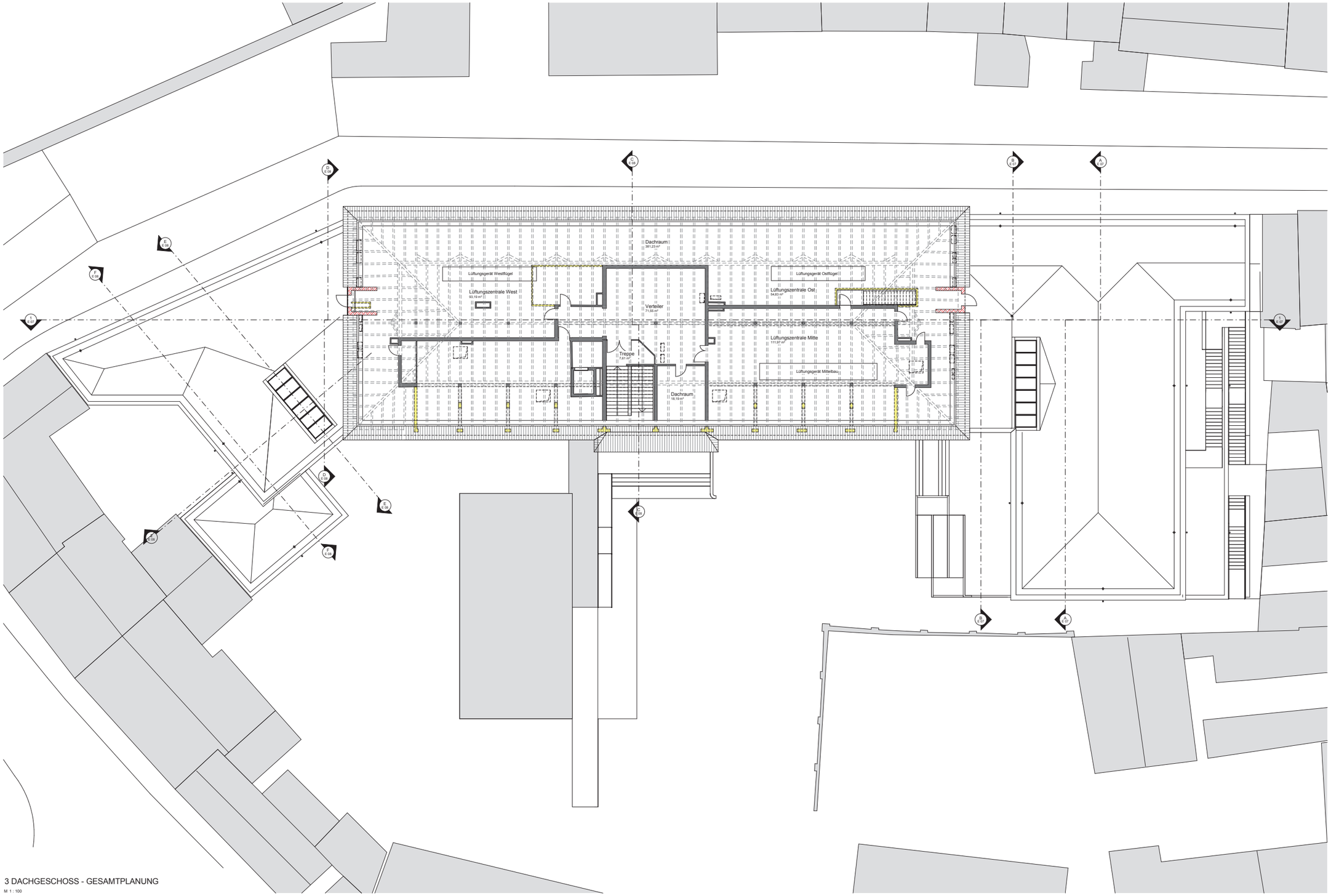

3 DACHGESCHOSS - GESAMTPLANUNG

M 1 : 100

± 0,00 = 375,74 m NN

GESAMTPLANUNG - DACHGESCHOSS — E 06 (PLANNR.INDEX)

STADT INGOLSTADT
HOCHBAUAMT
Spitalstraße 3, 85049 Ingolstadt, Tel: 0841/ 305-2160, Fax: 0841/ 305-2166

Stadt Ingolstadt

GENERALSANIERUNG REUCHLIN-GYMNASIUM INGOLSTADT — GEB.-NR

DACHGESCHOSS - GESAMTPLANUNG — ENTWURF

Wie angezeigt

MASSN.-NR	KAP./TITEL	GEZ.VON	GEZ. AM	STAND	PLOTDATUM	SONSTIGES
145957		Nas		21.09.2015		

LAGEPLAN / GEBÄUDEÜBERSICHT

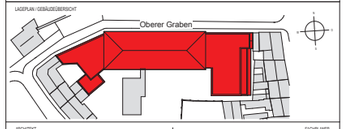

ARCHITEKT

BAURCONSULT
ARCHITEKTEN INGENIEURE
Raiffeisenstraße 3 · 97437 Haßfurt · T: +49 9521 696 0
BAURCONSULT.COM

FACHPLANER

kplan® AG

FREIGABE ARCHITEKT

FREIGABE FACHPLANER

EVT. ANMERKUNGEN BAUAMT

ÜBERGABE UNTERLAGEN NACH VOB / B

DATEI: D:\Sicherung D:\145957 (Reuchlin Ingolstadt)\Reuchlin_Entwurf.rvt

PLANNR.INDEX: E 06

H/B = 841 / 1350 (1.13m²)

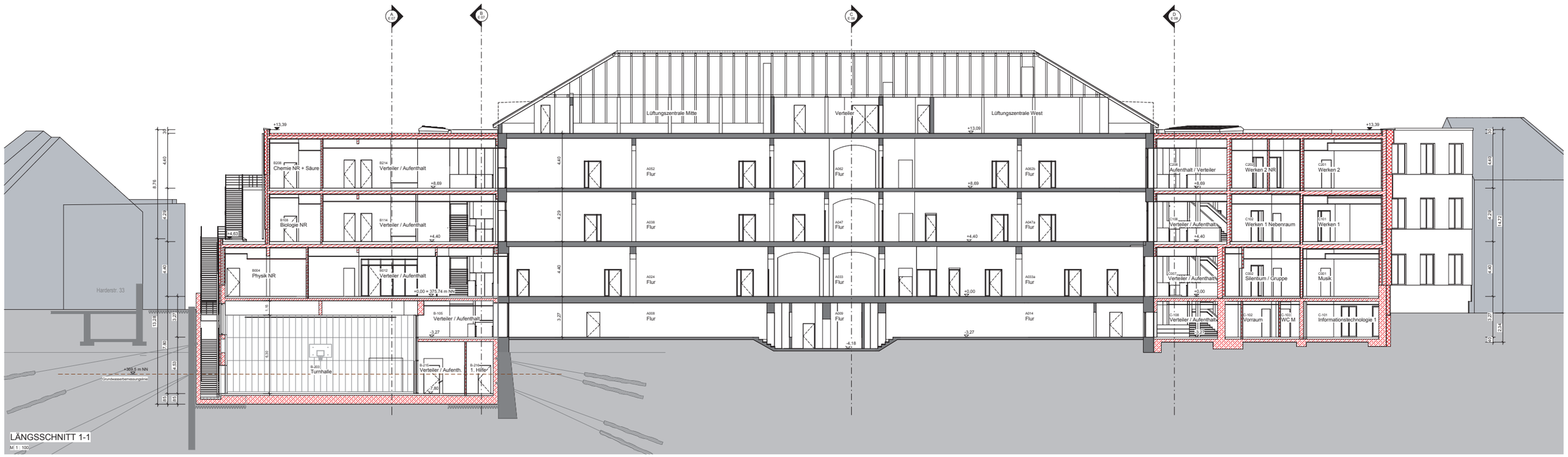

LÄNGSSCHNITT 1-1

M 1 : 100

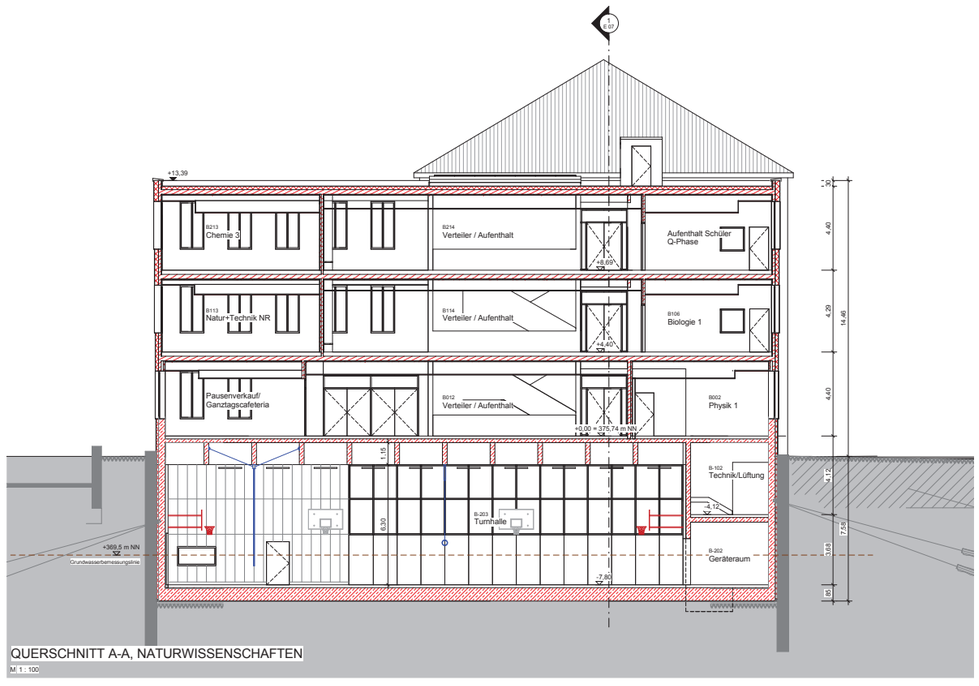

QUERSCHNITT A-A, NATURWISSENSCHAFTEN

M 1 : 100

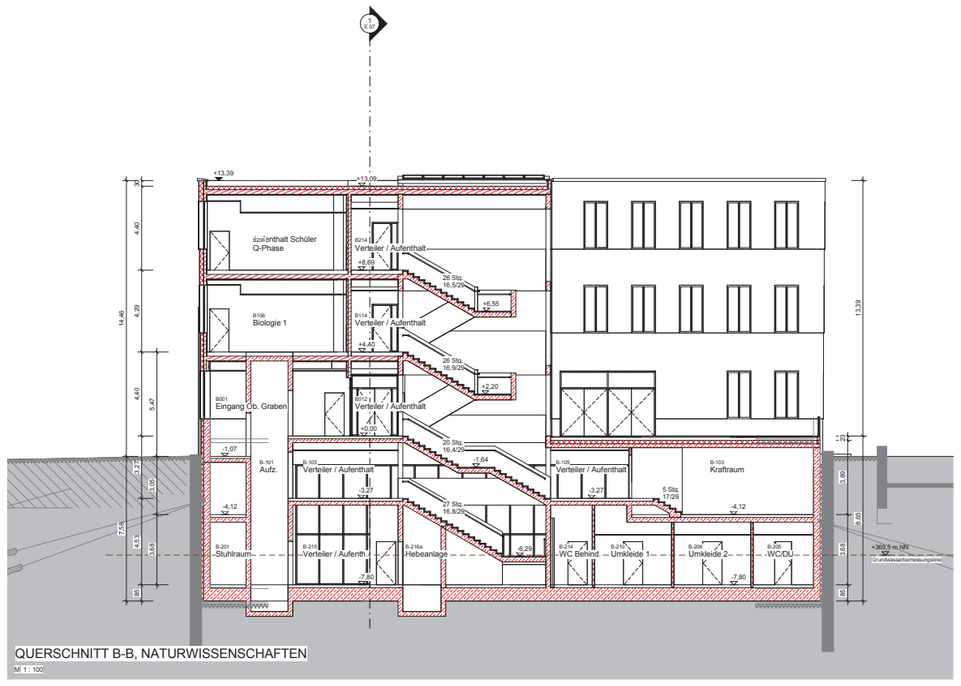

QUERSCHNITT B-B, NATURWISSENSCHAFTEN

M 1 : 100

± 0,00 = 375,74 m NN

GESAMTPLANUNG - SCHNITTE 1, A und B — E 07

PLANNR.INDEX

STADT INGOLSTADT
HOCHBAUAMT

Stadt Ingolstadt

Spitalstraße 3, 85049 Ingolstadt, Tel: 0841 305-2160, Fax: 0841 305-2166

GENERALSANIERUNG REUCHLIN-GYMNASIUM INGOLSTADT — GEB.-NR

LÄNGSSCHNITT — ENTWURF

SCHNITT SPORTHALLE

SCHNITT ANBAU KUNST — Wie angezeigt

MASSN. NR	KAP./TITEL	GEZ.VON	GEZ. AM	STAND	PLOTDATUM	SONST/GES
145957		hes		17.09.2015		

LAGEPLAN / GEBÄUDEÜBERSICHT

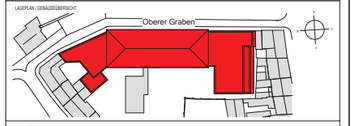

ARCHITEKT

BAURCONSULT
ARCHITEKTEN INGENIEURE
Raiffeisenstraße 3 · D 97437 Haßfurt · T +49 9521 696 0
BAURCONSULT.COM

FACHPLANER

kplan AG

FREIGABE ARCHITEKT

FREIGABE FACHPLANER

EVT. ANMERKUNGEN BAUART

ÜBERGABE UNTERLAGEN NACH VOB - B

DATEI

D:\Sicherung D\145957 (Reuchlin Ingolstadt)\Reuchlin_Entwurf.rvt

PLANNR.INDEX

E 07

H/B = 841 / 1350 (1.13m²)

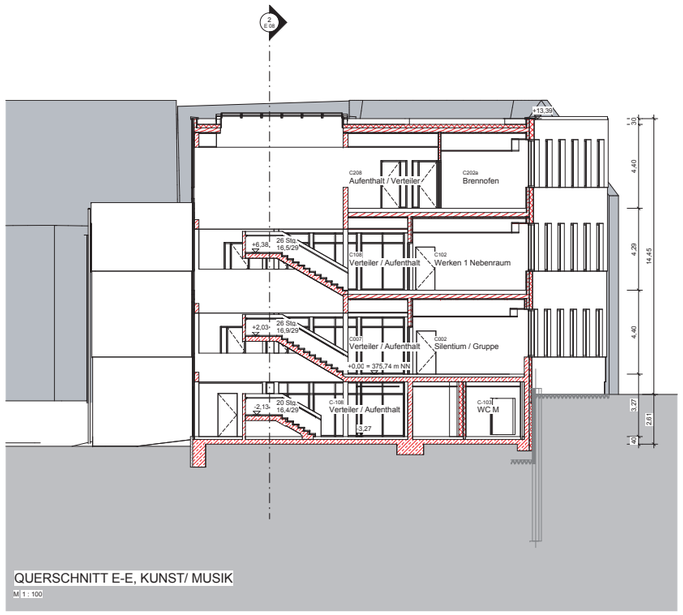

QUERSCHNITT E-E, KUNST/ MUSIK

M 1 : 100

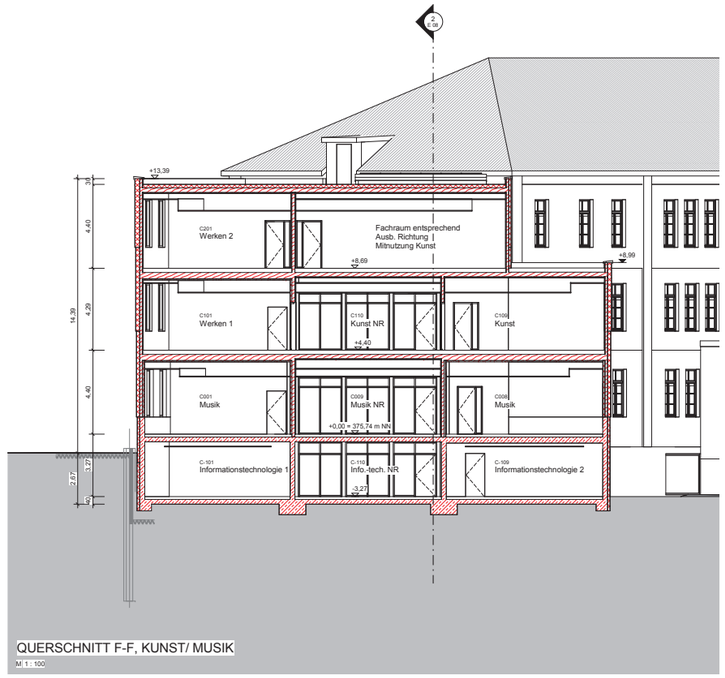

QUERSCHNITT F-F, KUNST/ MUSIK

M 1 : 100

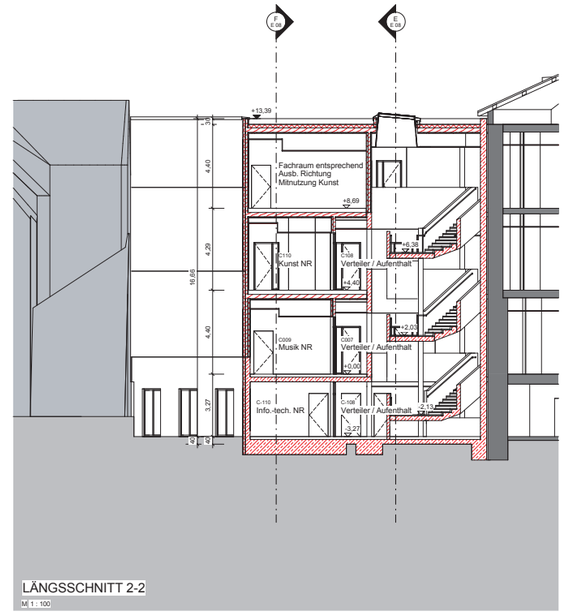

LÄNGSSCHNITT 2-2

M 1 : 100

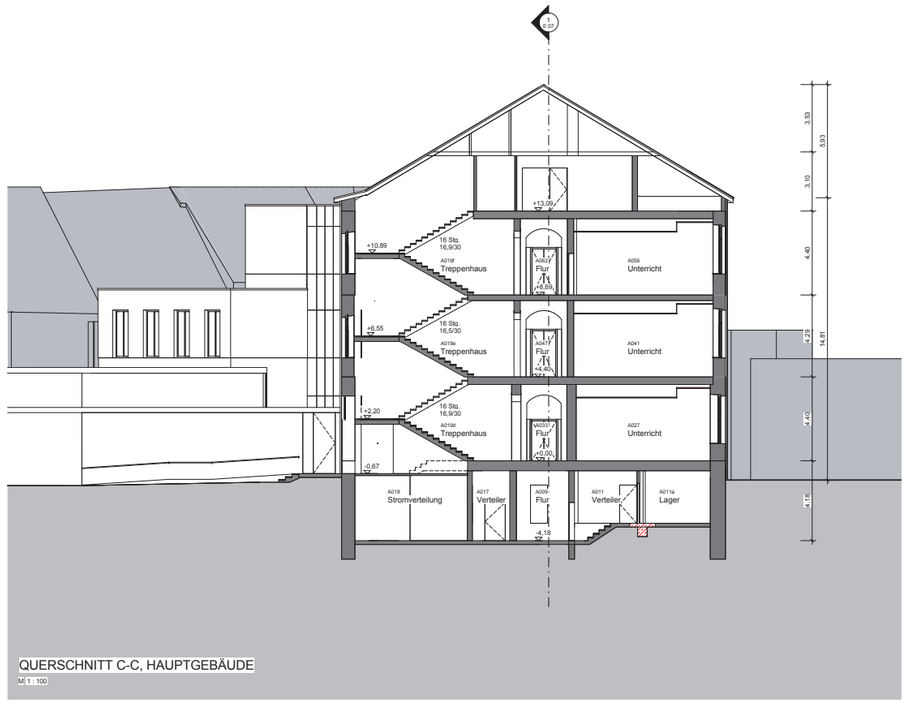

QUERSCHNITT C-C, HAUPTGEBÄUDE

M 1 : 100

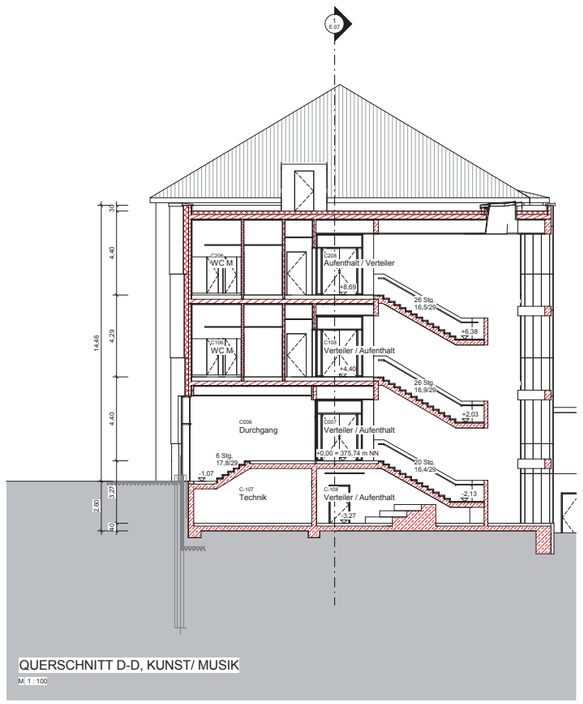

QUERSCHNITT D-D, KUNST/ MUSIK

M 1 : 100

± 0,00 = 375,74 m NN

GESAMTPLANUNG - SCHNITTE 2, C bis F

E 08

PLANNR./INDEX

STADT INGOLSTADT
HOCHBAUAMT

Stadt Ingolstadt

Spitalstraße 3, 85049 Ingolstadt, Tel. 0841 305-2160, Fax. 0841 305-2166

GENERALSANIERUNG REUCHLIN-GYMNASIUM
INGOLSTADT

GEB.-NR

ENTWURF

Wie angezeigt

MASSN.-NR.	KAP./TITEL	GEZ.VON	GEZ. AM	STAND	PLOTDATUM	SONSTIGES
145957						

LAGEPLAN / GEBÄUDEBEREICHT

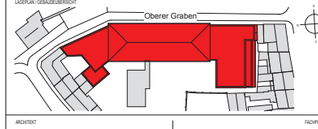

ARCHITEKT

BAURCONSULT
ARCHITEKTEN INGENIEURE
Raiffeisenstraße 8 in 85072 Eichstätt Tel. +49 8421 986 0
Bauconsult Eichstätt GmbH

FACHPLANER

kplan AG

FREIGABE ARCHITEKT

FREIGABE FACHPLANER

EVT. ANMERKUNGEN BAUHERR

ÜBERGABE UNTERLAGEN NACH VOB / B

DATEI

D:\Sicherung D\145957 (Reuchlin Ingolstadt)\Reuchlin_Entwurf.rvt

PLANNR./INDEX

E 08

H/B = 841 / 1350 (1.13m²)



ANICHT NORD - GESAMTPLANUNG
M 1 : 100



ANSICHT SÜD - GESAMTPLANUNG
M 1 : 100

± 0,00 = 375,74 m NN

ANSICHTEN NORD / SÜD — E 09 (PLANNR./INDEX)

STADT INGOLSTADT
HOCHBAUAMT
Spitalstraße 3, 85049 Ingolstadt, Tel: 0841 305-2160, Fax: 0841 305-2166

Stadt Ingolstadt

GENERALSANIERUNG REUCHLIN-GYMNASIUM INGOLSTADT — GEB.-NR

ANSICHT NORD — ENTWURF
ANSICHT SÜD — Wie angezeigt

MASSN.-NR	KAP./TITEL	GEZ.VON	GEZ.-AM	STAND	PLOTDATUM	SONSTIGES
145957		hss		15.06.2015		

LAGEPLAN / GEBÄUDEÜBERSICHT

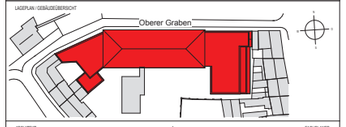

ARCHITEKT
BAURCONSULT
ARCHITEKTEN INGENIEURE
Raiffeisenstraße 3 ☎ 97437 Haßfurt ☎ +49 9521 696 0
BAURCONSULT.COM

FACHPLANER
kplan AG

FREIGABE ARCHITEKT — FREIGABE FACHPLANER

EVT. ANMERKUNGEN BAUAMT

ÜBERGABE UNTERLAGEN NACH VOB / B

DATEI: D:\Sicherung D\145957 (Reuchlin Ingolstadt)\Reuchlin_Entwurf.rvt

PLANNR./INDEX: E 09

H/B = 841 / 1350 (1.13m²)